



ASOCIACIÓN ESTATAL DE
DIRECTORES Y GERENTES EN
SERVICIOS SOCIALES

Nota de Prensa del 14 de enero de 2022

OBSERVATORIO ESTATAL
PARA LA DEPENDENCIA



Fracasa el objetivo de reducir la lista de espera del plan de choque de la dependencia.

Tres Comunidades Autónomas impiden cumplir el objetivo del plan de choque del Ministerio de Derechos Sociales. Solo 38.807 personas menos en lista de espera frente a las 60.000 que planteaban como objetivo. Constatamos que aumentan los beneficiarios en 97.912 (+8,71%).

A este ritmo se tardaría un lustro en lograr la plena atención.

46.671 personas fallecieron el año pasado en las listas de espera de la dependencia.

Se está abandonando sin atenciones a las 392.690 personas que están a la espera de un procedimiento. El tiempo de espera medio es de 421 días.

128 personas fallecen al día en el laberinto burocrático de la ley (una cada 11 minutos)

Según los últimos datos oficiales del Ministerio de Derechos Sociales, **en lo que va de año, 46.671 personas fallecieron en las listas de espera de la dependencia** (28.192 dependientes con derecho pendientes de prestación y 18.479 pendientes de resolución de grado).

Las **Comunidades con mayor "limbo de la dependencia"**, personas pendientes de recibir prestación, son Cataluña (32%), La Rioja (31,53%) y Canarias (27,08%); y las que menos Castilla y León (0,17%), Castilla La Mancha (4,51%) y Galicia (5,82%).

Madrid (-62,9%), Aragón (-42,2%), Castilla La Mancha (-38,8%), Asturias (-32,2%) y Andalucía (-32,2%) han cumplido el objetivo de reducción de la lista de espera del Plan de Choque. Las tres comunidades con mayor limbo de la dependencia, a pesar de haber recibido el incremento presupuestario, han aumentado la lista de espera en este año: Canarias (+23,1%), La Rioja (16,4%) y Cataluña (+7%). La burocracia en los procedimientos y estas Comunidades no han permitido que el Gobierno haya cumplido con el objetivo de reducción de la lista de espera en 60.000 personas comprometidas en el plan de choque.

Las **Comunidades que más han aumentado las personas beneficiarias** con prestación el pasado año han sido la C. Valenciana (+14,9%), Asturias (+14,5%) y Madrid (+14,4%). Por el contrario, en País Vasco ni siquiera se ha mantenido la tasa de reposición disminuyendo el número de beneficiarios.

Las **Comunidades que más han aumentado las personas con derecho a prestación** en 2021 han sido: C. Valenciana (+11,8%), Canarias (+10,8%) y Asturias (+9,2%). Por el contrario, en Cantabria el número de personas con derecho se redujo el año pasado en un 10,9%.

Estos datos parecen indicar que el SAAD se reactiva, pero ha sido en gran medida a base de **servicios de bajo coste** dirigidos a los dependientes con Grado I. Las prestaciones y servicios son cada vez de menor intensidad, y a todas luces insuficientes para las necesidades de las personas en situación de dependencia. Pasados casi dos años de la pandemia no se ha logrado recuperar las plazas residenciales y de centros de día, -1.129 plazas residenciales y -4.732 plazas de centros de día, respectivamente.

A este ritmo se tardaría un lustro en lograr la plena atención. Lejos de nuevos discursos, fotos e intenciones, son necesarias medidas urgentes para evitar el sufrimiento y abandono de las personas más vulnerables de nuestro país. El Gobierno de España y los Gobiernos Autonómicos deben acometer reformas que agilicen los trámites. Es necesario simplificar los procedimientos y aplicar medidas de suspensión y flexibilidad del servicio o prestación sin necesidad de resolución de un nuevo procedimiento. Hay que avanzar hacia la prescripción social del profesional de referencia como único requisito para la ejecutividad y puesta en marcha de las prestaciones. Además, debe incluir la transparencia del Sistema de Información de la Dependencia.

Hay que recordar que cada 11 minutos en España fallece una persona en el laberinto burocrático de la Ley y que, desgraciadamente, a las 46.671 personas que fallecieron este pasado año, el plan de choque no les llegó a tiempo.

Para más información: José Manuel Ramírez Navarro. Presidente de Asociación de Directoras y Gerentes de Servicios Sociales. e-mail directoressociales@hotmail.com



Datos de mortalidad del SAAD por Comunidades Autónomas en las listas de espera de la Dependencia, desde 1/1/2021 hasta 31/12/2021.

Enero-Diciembre 2021	Fallecidos en lista de espera	Fallecidos en "limbo de la dependencia"	Fallecidos pendientes de valorar
TOTAL, ESPAÑA	46.671	28.192	18.479
Andalucía	10.040	5.118	4.922
Aragón	1.265	754	511
Asturias, Principado de	1.112	440	672
Baleares, Illes	732	393	339
Canarias	3.202	1.107	2.095
Cantabria	345	305	40
Castilla y León	1.354	30	1.324
Castilla - La Mancha	1.595	903	692
Cataluña	12.611	9.286	3.325
Comunitat Valenciana	4.408	2.004	2.404
Extremadura	1.366	874	492
Galicia	478	404	74
Madrid, Comunidad de	3.901	3.592	309
Murcia, Región de	1.413	532	881
Navarra, C. Foral de	153	145	8
País Vasco	2.194	1.837	357
Rioja, La	440	440	0
Ceuta	15	7	8
Melilla	47	21	26

Elaboración propia ADYGSS. FUENTE: IMSERSO. Datos SISAAD.

https://www.imserso.es/InterPresent1/groups/imserso/documents/binario/momo_dep_202112.pdf

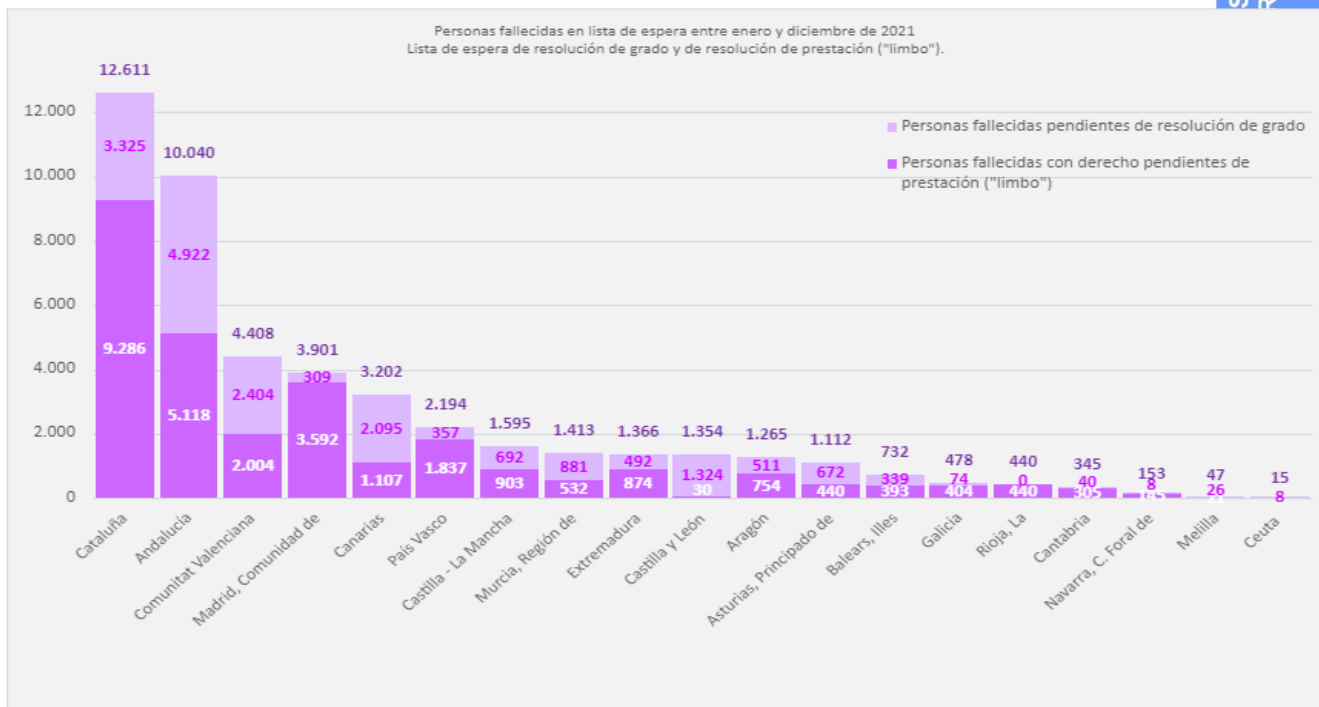
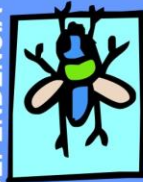

% DE PERSONAS EN LISTA DE ESPERA/TOTAL PERSONAS BENEFICIARIAS

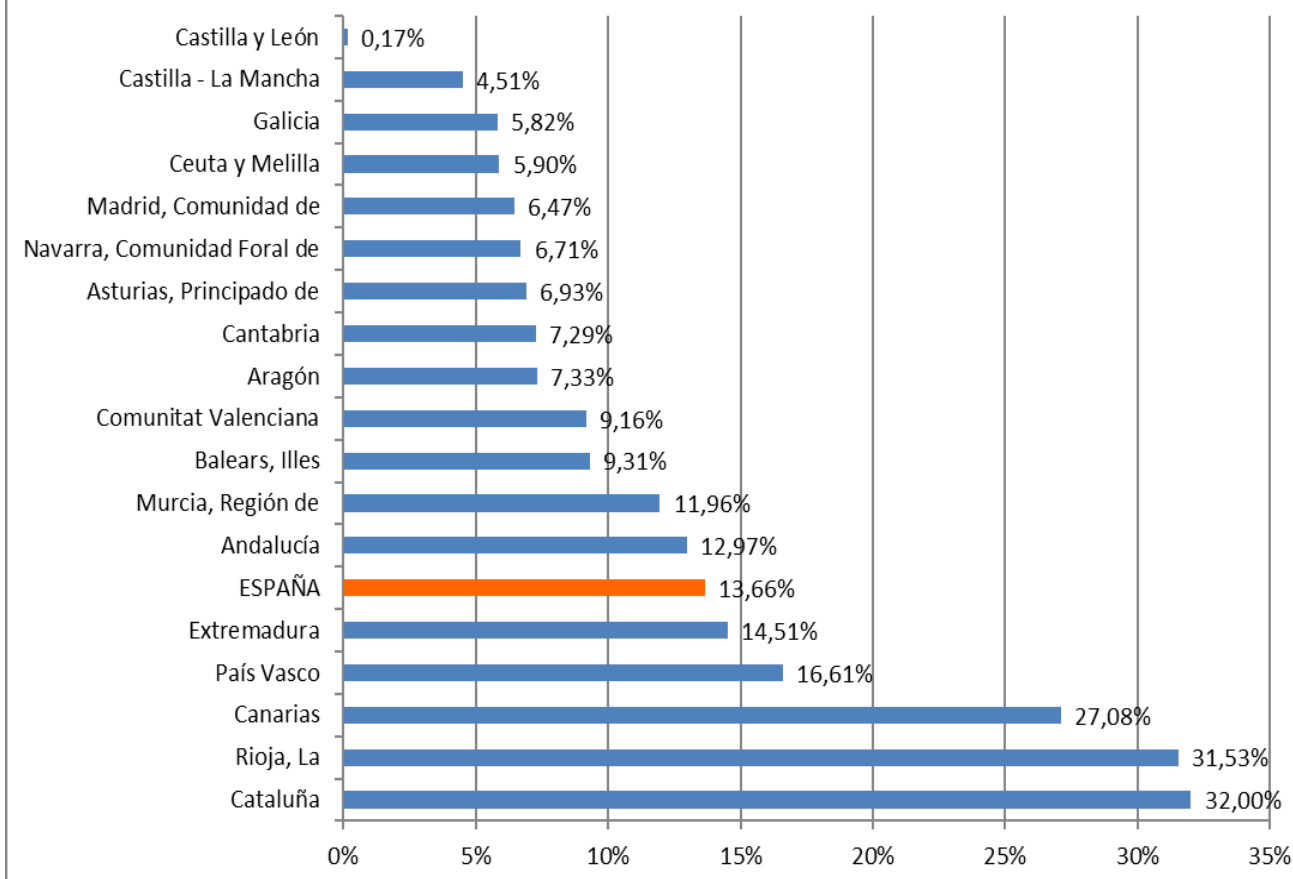



Nº DE PERSONAS EN LISTA DE ESPERA EN DICIEMBRE 2021

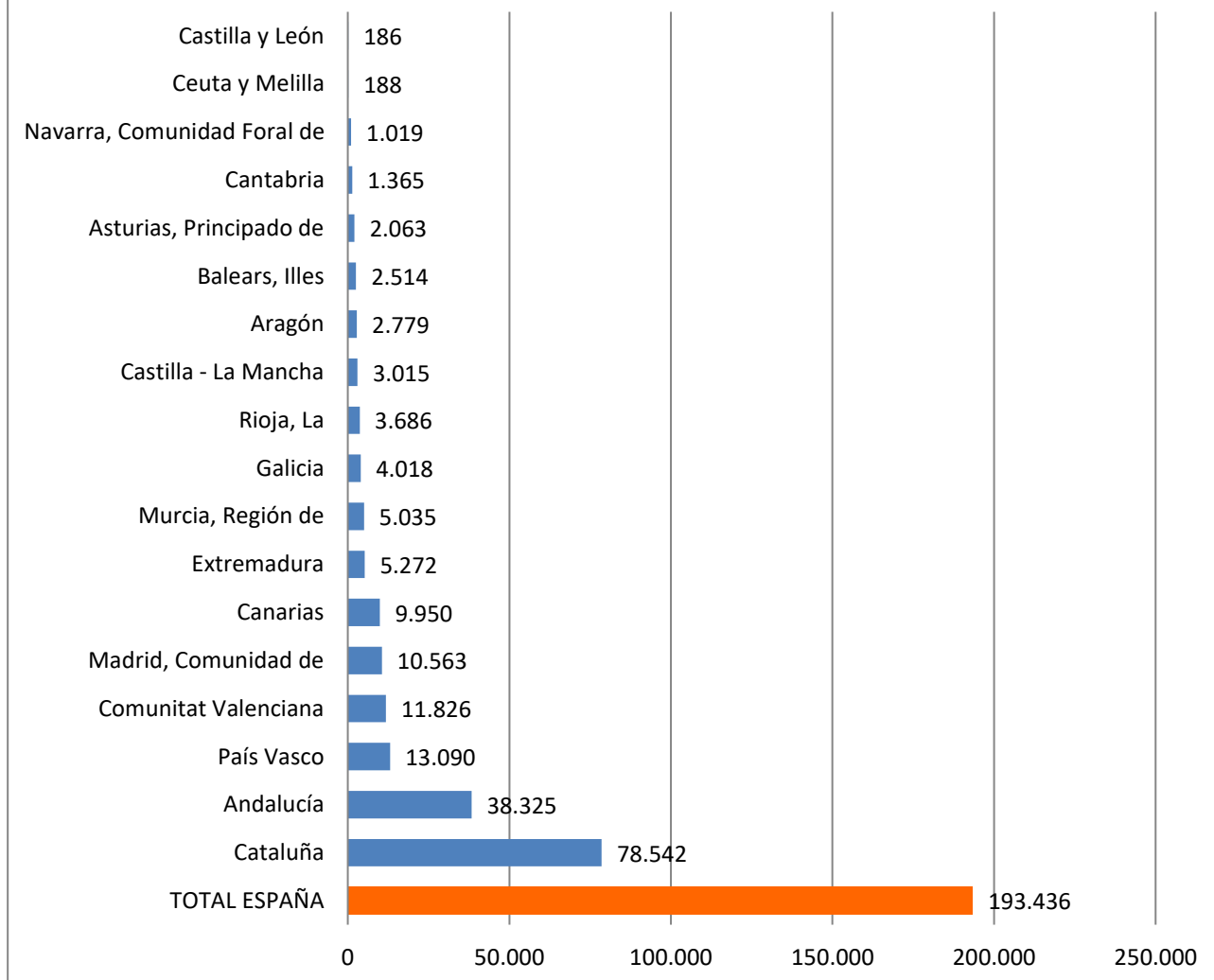



% DE AUMENTO DEL NÚMERO DE BENEFICIARIOS CON DERECHO A PRESTACIÓN Dic2020-Dic2021

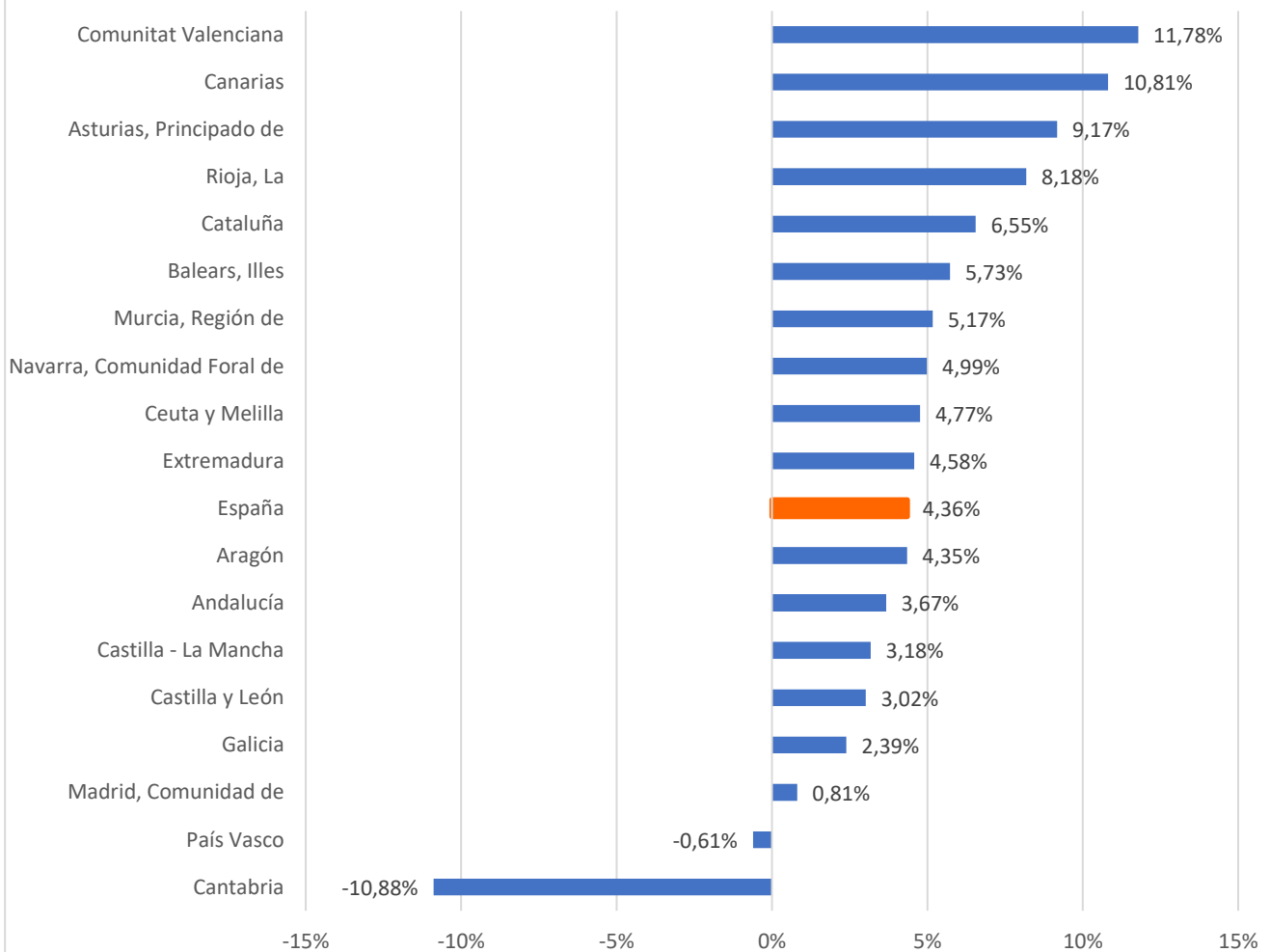



% DE AUMENTO DEL NÚMERO DE BENEFICIARIOS CON PRESTACIONES Dic2020-Dic2021

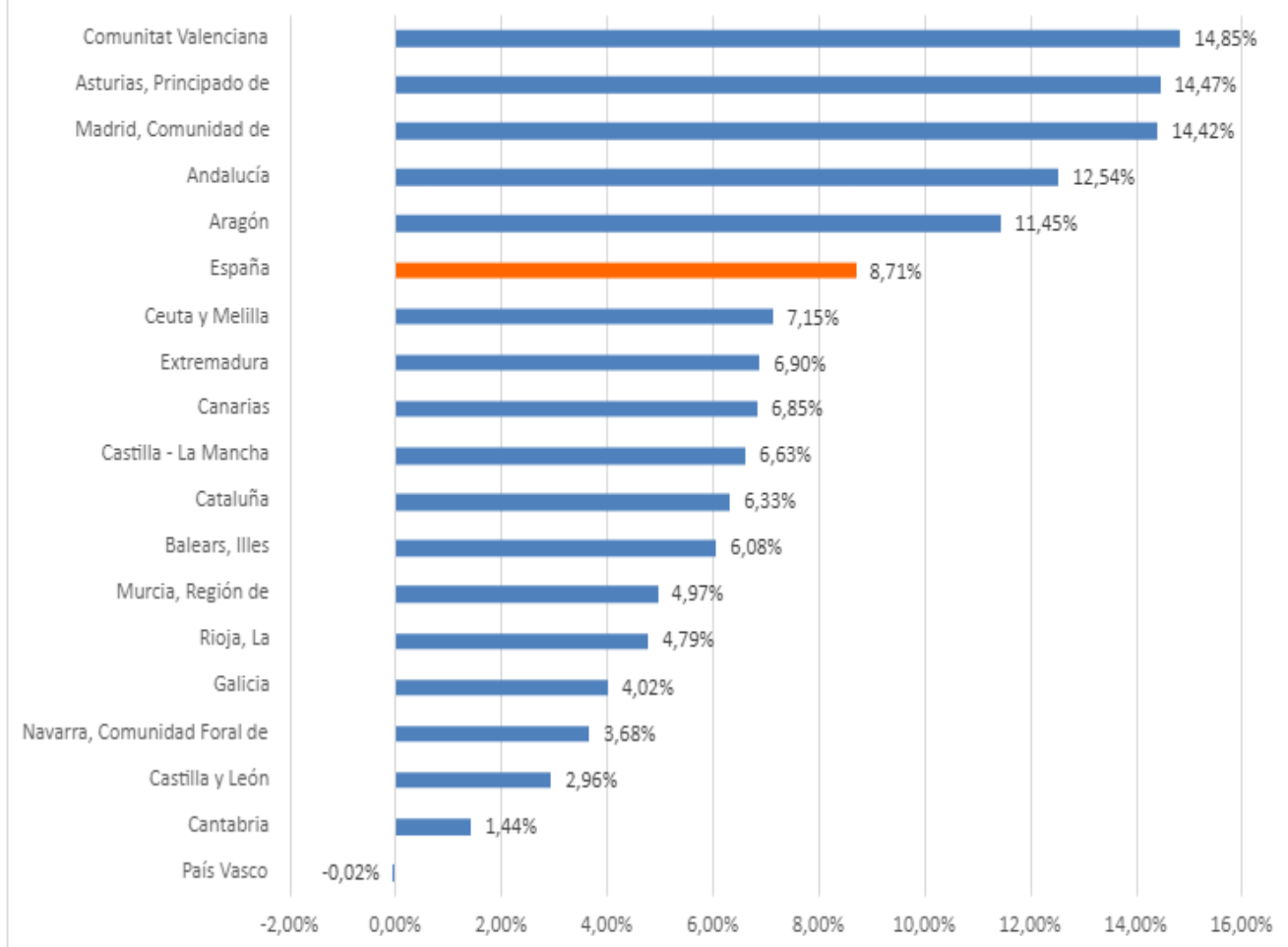



% DE REDUCCIÓN DE LA LISTA DE ESPERA DIC-2020 A DIC-2021

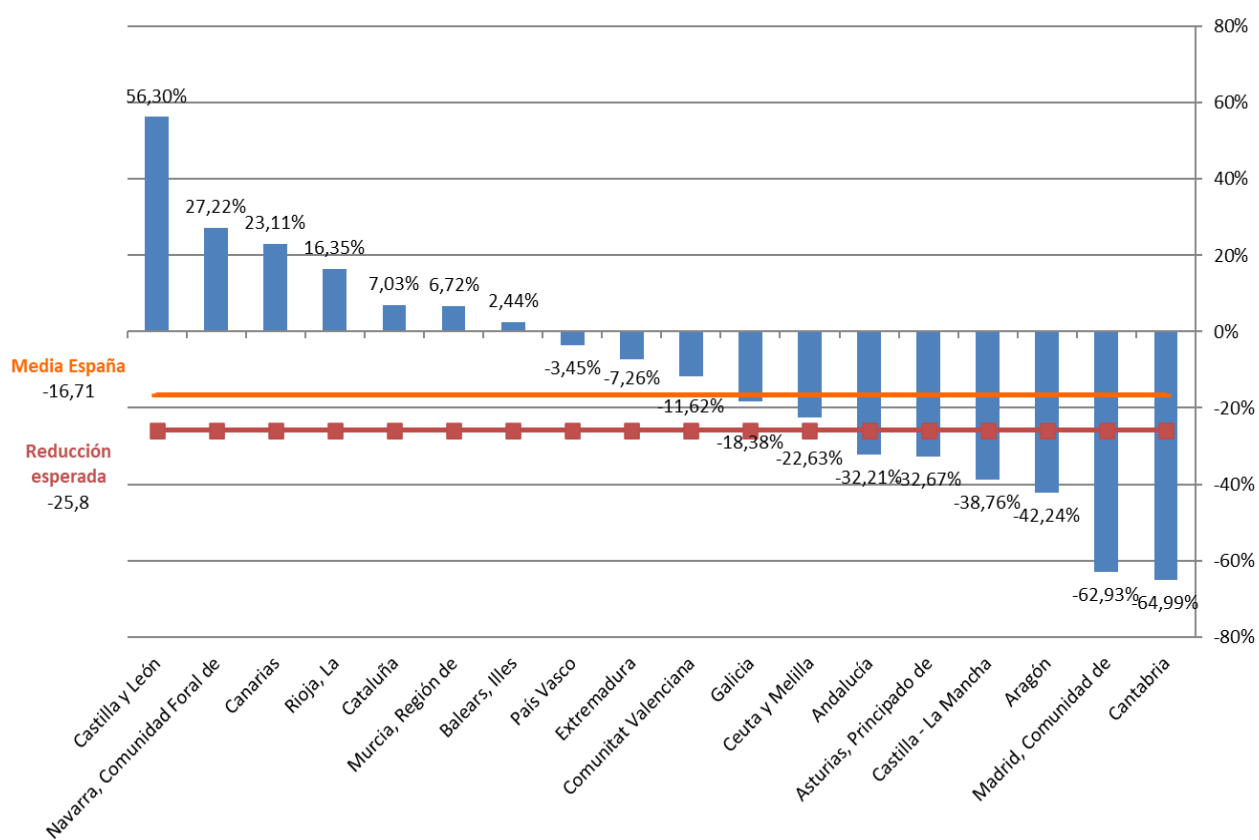

ÁMBITO TERRITORIAL	1.4 RESOLUCIONES TOTAL PERSONAS BENEFICIARIAS CON DERECHO A PRESTACIÓN	1.9. PERSONAS BENEFICIARIAS CON PRESTACIONES Nº	1.4-1.9 LISTA DE ESPERA EN NOVIEMBRE 2021	% DE PERSONAS EN LISTA DE ESPERA/TOTAL PERSONAS BENEFICIARIAS	1.4 RESOLUCIONES TOTAL PERSONAS BENEFICIARIAS CON DERECHO A PRESTACIÓN	1.9. PERSONAS BENEFICIARIAS CON PRESTACIONES	1.4-1.9 LISTA DE ESPERA EN DICIEMBRE 2020	% DE PERSONAS EN LISTA DE ESPERA/TOTAL PERSONAS BENEFICIARIAS	DIF 2021-2020 1.4 RESOLUCIONES TOTAL PERSONAS BENEFICIARIAS CON DERECHO A PRESTACIÓN	DIF. 2021-2020 9. PERSONAS BENEFICIARIAS CON PRESTACIONES Nº	DIF 2021-2020 1.4-1.9 LISTA DE ESPERA EN NOVIEMBRE 2021	DIF 2021-2020 % DE PERSONAS EN LISTA DE ESPERA/TOTAL PERSONAS BENEFICIARIAS	% de reducción de la lista	Población CCAA Noviembre 2021 Datos IMSERSO sobre INE 01/01/2020	Lista de espera en relación a la población	% de aumento del número de beneficiarios con derecho a prestación	% de aumento del número de beneficiarios con prestaciones
Andalucía	295.552	257.227	38.325	12,97%	285089	228555	56534	19,83%	10463	28.672	-18.209	-6,86%	-32,21%	8.464.411	0,45%	3,67%	12,54%
Aragón	37.924	35.145	2.779	7,33%	36344	31533	4811	13,24%	1580	3.612	-2.032	-5,91%	-42,24%	1.329.391	0,21%	4,35%	11,45%
Asturias, Principado de	29.763	27.700	2.063	6,93%	27263	24199	3064	11,24%	2500	3.501	-1.001	-4,31%	-32,67%	1.018.784	0,20%	9,17%	14,47%
Baleares, Illes	26.990	24.476	2.514	9,31%	25528	23074	2454	9,61%	1462	1.402	60	-0,30%	2,44%	1.171.543	0,21%	5,73%	6,08%
Canarias	36.737	26.787	9.950	27,08%	33152	25070	8082	24,38%	3585	1.717	1.868	2,71%	23,11%	2.175.952	0,46%	10,81%	6,85%
Cantabria	18.734	17.369	1.365	7,29%	21022	17123	3899	18,55%	-2288	246	-2.534	-11,26%	-64,99%	582.905	0,23%	-10,88%	1,44%
Castilla y León	108.898	108.712	186	0,17%	105708	105589	119	0,11%	3190	3.123	67	0,06%	56,30%	2.394.918	0,01%	3,02%	2,96%
Castilla - La Mancha	66.829	63.814	3.015	4,51%	64772	59849	4923	7,60%	2057	3.965	-1.908	-3,09%	-38,76%	2.045.221	0,15%	3,18%	6,63%
Cataluña	245.417	166.875	78.542	32,00%	230320	156934	73386	31,86%	15097	9.941	5.156	0,14%	7,03%	7.780.479	1,01%	6,55%	6,33%
cvalenciana	129.091	117.265	11.826	9,16%	115485	102104	13381	11,59%	13606	15.161	-1.555	-2,43%	-11,62%	5.057.353	0,23%	11,78%	14,85%
Extremadura	36.342	31.070	5.272	14,51%	34750	29065	5685	16,36%	1592	2.005	-413	-1,85%	-7,26%	1.063.987	0,50%	4,58%	6,90%
Galicia	69.079	65.061	4.018	5,82%	67467	62544	4923	7,30%	1612	2.517	-905	-1,48%	-18,38%	2.701.819	0,15%	2,39%	4,02%
Madrid, Comunidad de	163.249	152.686	10.563	6,47%	161936	133442	28494	17,60%	1313	19.244	-17.931	-11,13%	-62,93%	6.779.888	0,16%	0,81%	14,42%
Murcia, Región de	42.082	37.047	5.035	11,96%	40012	35294	4718	11,79%	2070	1.753	317	0,17%	6,72%	1.511.251	0,33%	5,17%	4,97%
Navarra, C Foral de	15.183	14.164	1.019	6,71%	14462	13661	801	5,54%	721	503	218	1,17%	27,22%	661.197	0,15%	4,99%	3,68%
País Vasco	78.831	65.741	13.090	16,61%	79315	65757	13558	17,09%	-484	-16	-468	-0,49%	-3,45%	2.220.504	0,59%	-0,61%	-0,02%
Rioja, La	11.690	8.004	3.686	31,53%	10806	7638	3168	29,32%	884	366	518	2,21%	16,35%	319.914	1,15%	8,18%	4,79%
Ceuta y Melilla	3.187	2.999	188	5,90%	3042	2799	243	7,99%	145	200	-55	-2,09%	-22,63%	171.278	0,11%	4,77%	7,15%
España	1.415.578	1.222.142	193.436	13,66%	1356473	1124230	232243	17,12%	59105	97.912	-38.807	-3,46%	-16,71%	47.450.795	0,41%	4,36%	8,71%