



LA DEPENDENCIA RETROCEDE. AUMENTA LA LISTA DE ESPERA Y SE MANTIENE EL RITMO DE FALLECIDOS ESPERANDO TRAMITES.

Las cifras del sistema de atención a la dependencia. Datos publicados octubre 2023

17.966 personas más en la lista de espera

13.272 en el limbo de la dependencia, personas que se les ha reconocido el derecho y no tienen prestación o servicio, **3.780** solicitantes y que están a la espera de valoración y **914** con PIA no efectivo.

22.311 personas han fallecido esperando ser atendidas

11.900 con derecho reconocido pendientes de prestación y **10.411** pendientes de resolución de grado.

123 personas fallecen al día

En las listas de espera de la dependencia, sin ser atendidas (**una cada 12 minutos**)

67.514 personas beneficiarias más.

Un incremento del **5,42%** respecto a comienzo de año

350.028 personas sin atender

Están abandonadas sin recibir atenciones, a la espera de algún procedimiento

324 días Es el tiempo medio de espera para recibir una prestación o servicio de la dependencia

Estos datos ponen de manifiesto que cada vez está más lejos el objetivo del Plan de Choque de reducir la lista de espera en 60.000 personas este año. La burocracia, y el hecho de que en más de la mitad de las Comunidades Autónomas crece la lista de espera, hace que fracase el objetivo del Ministerio de Derechos Sociales y que no se aproveche la oportunidad del importante incremento presupuestario comprometido en este objetivo.

Comunidades con mayor "limbo de la dependencia" (personas pendientes de recibir prestación)

Cataluña (26,06%), País Vasco (17,83%) y La Rioja (15,09%)

Comunidades con menor "limbo de la dependencia" (personas pendientes de recibir prestación)

Castilla y León (0,14%), Aragón (0,89%) y Galicia (2,54%).

Por el momento sólo **Aragón (-77,12%) y Galicia (-41,82%)** están cumpliendo con el objetivo de reducción de la lista de espera del Plan de Choque de 2023. Comunidades que a pesar de haber recibido el incremento presupuestario, han aumentado la lista de espera en este año: **Castilla La Mancha (77,77%), C. Valenciana (+64,4%), Cantabria (44,4%) y Madrid (28,2%).**

Comunidades que más han aumentado las personas atendidas y personas con derecho

Canarias (+14,24%), Baleares (+9,55%) y Galicia (+7,22%) que más han aumentado personas beneficiarias. Y las que más han aumentado las personas con derecho han sido **Baleares (+10,09%), C. Valenciana (+9,38%) y Canarias (+8,94%).**

Cantabria es la única Comunidad que no ha mantenido la tasa de reposición, disminuyendo el número de personas beneficiarias.

Son necesarias medidas urgentes para evitar el abandono de las personas más vulnerables de nuestro país. El Gobierno de España y los Gobiernos Autonómicos deben acometer reformas que agilicen los trámites. Es necesario simplificar los procedimientos y aplicar medidas de suspensión y flexibilidad del servicio o prestación sin necesidad de resolución de un nuevo procedimiento. Hay que avanzar hacia la prescripción social del profesional de referencia como único requisito para la ejecutividad y puesta en marcha de las prestaciones.

Para más información: José Manuel Ramírez Navarro. Presidente de Asociación de Directoras y Gerentes de Servicios Sociales. e-mail directoressociales@hotmail.com



Datos de mortalidad del SAAD por Comunidades Autónomas en las listas de espera de la Dependencia, del 1/12/2022 al 31/05/2023

Diciembre 2022- mayo 2023	Fallecidos en lista de espera	Fallecidos en "limbo de la dependencia"	Fallecidos pendientes de valorar
TOTAL, ESPAÑA	22.311	11.900	10.411
Andalucía	5.304	2.107	3.197
Aragón	534	139	395
Asturias, Principado de	714	260	454
Balears, Illes	606	260	346
Canarias	1.282	481	801
Cantabria	110	77	33
Castilla y León	525	14	511
Castilla - La Mancha	698	304	394
Cataluña	6.759	4.664	2.095
Comunitat Valenciana	1.813	686	1.127
Extremadura	764	499	265
Galicia	260	171	89
Madrid, Comunidad de	625	609	16
Murcia, Región de	729	339	390
Navarra, C. Foral de	61	58	3
País Vasco	1.346	1.085	261
Rioja, La	153	133	20
Ceuta y Melilla	28	14	14

Elaboración propia ADYGSS. FUENTE: IMSERSO. Datos SISAAD.

<https://imserso.es/el-imserso/documentacion/estadisticas/sistema-autonomia-atencion-dependencia-saad/covid-19-dependencia>



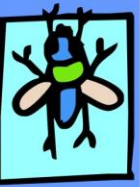

Nº DE PERSONAS EN EL LIMBO DE LA DEPENDENCIA EN (SEPTIEMBRE DE 2023)

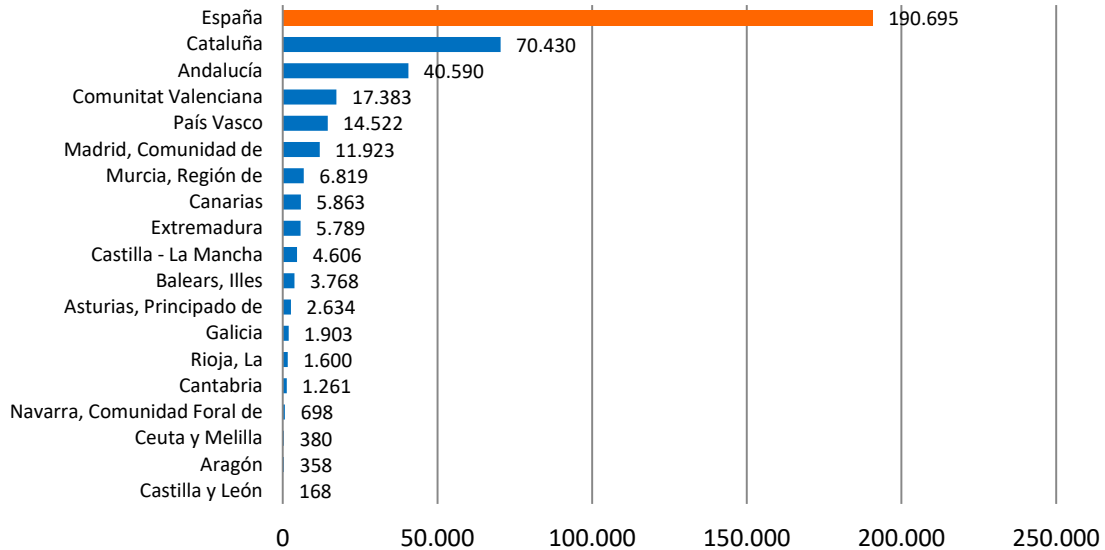

% DE PERSONAS EN LISTA DE ESPERA/TOTAL PERSONAS BENEFICIARIAS (SEPTIEMBRE 2023)

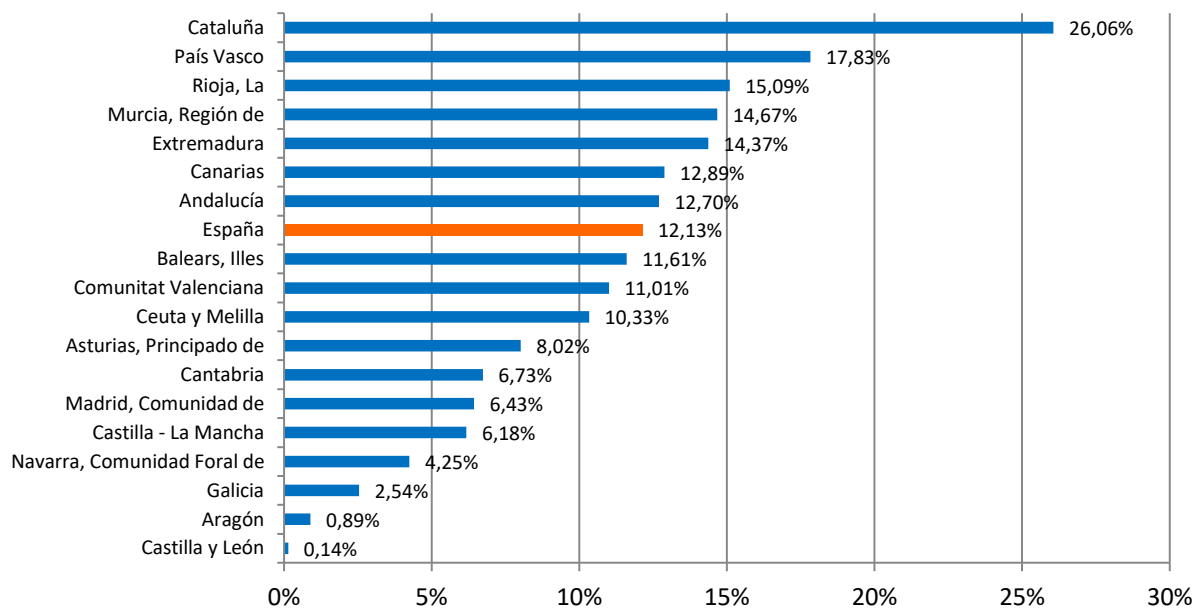



% DE AUMENTO DEL NÚMERO DE PERSONAS BENEFICIARIAS CON DERECHO A PRESTACIÓN (dic2022-sep2023)

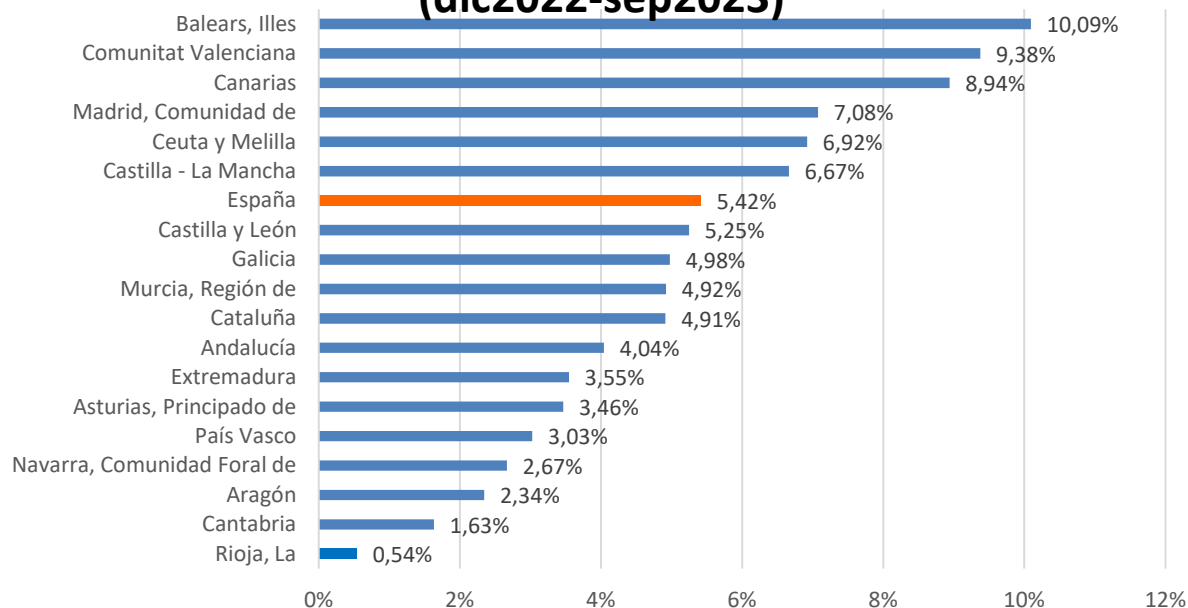

% DE AUMENTO DEL NÚMERO DE BENEFICIARIOS CON PRESTACIONES (dic2022-dep2023)

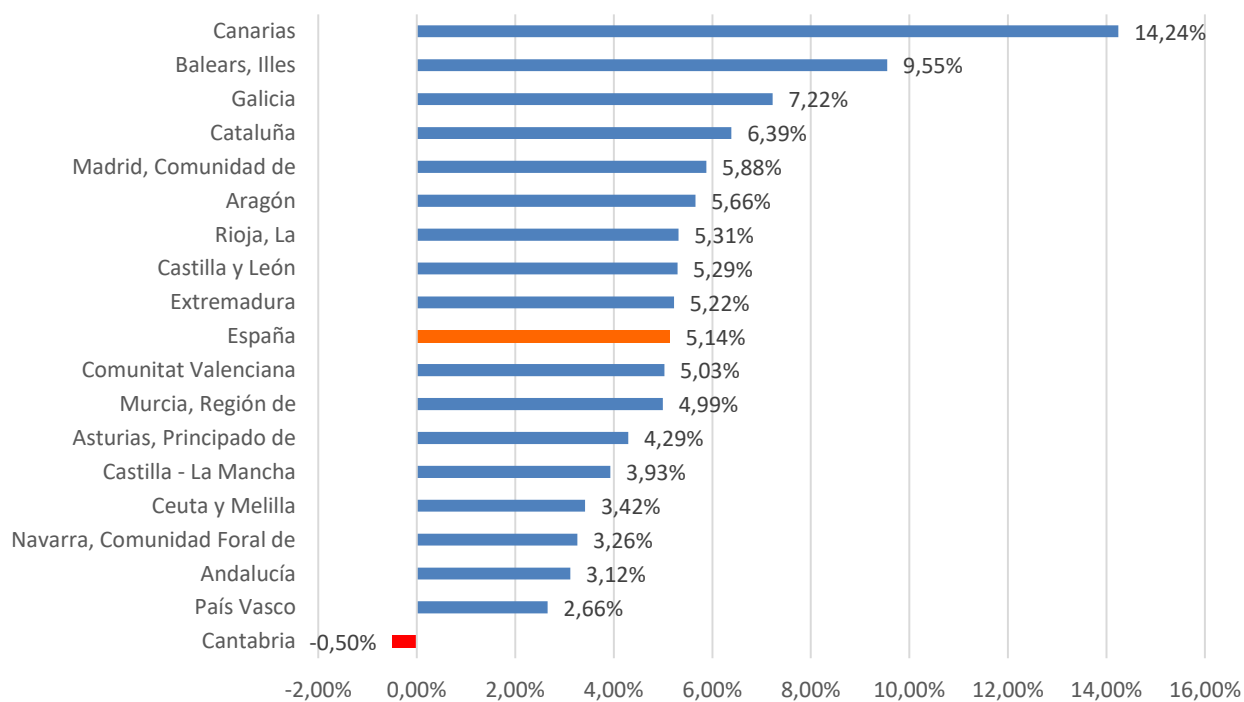



% DE CRECIMIENTO DE LA LISTA DE ESPERA (dic2022-sep2023)

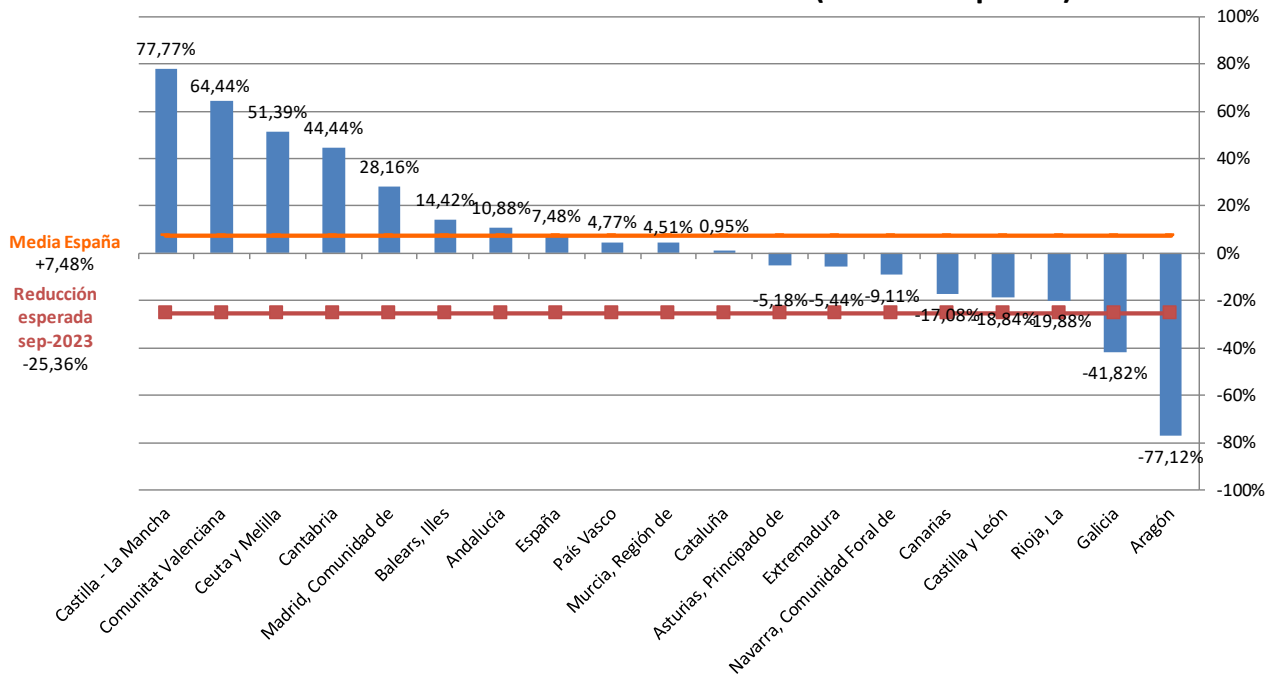

Lista de espera en septiembre 2023 en relación a la población de la CCAA

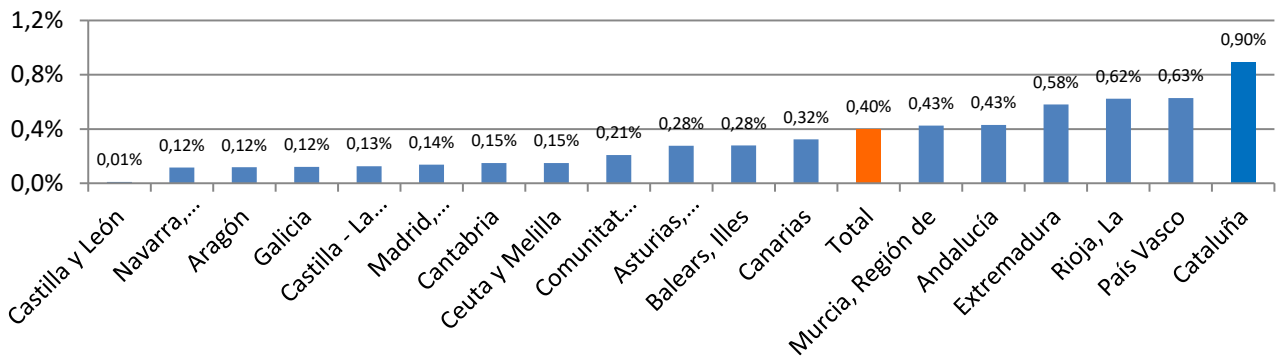

ÁMBITO TERRITORIAL	RESOLUCIONES TOTAL PERSONAS BENEFICIARIAS CON DERECHO A PRESTACIÓN	PERSONAS BENEFICIARIAS CON PRESTACIONES	LISTA DE ESPERA	% DE PERSONAS EN LISTA DE ESPERA/TOTAL PERSONAS BENEFICIARIAS	RESOLUCIONES TOTAL PERSONAS BENEFICIARIAS CON DERECHO A PRESTACIÓN	PERSONAS BENEFICIARIAS CON PRESTACIONES	LISTA DE ESPERA EN	% DE PERSONAS EN LISTA DE ESPERA/TOTAL PERSONAS BENEFICIARIAS
	30/09/2023	30/09/2023	30/09/2023	30/09/2023	31/12/2022	31/12/2022	31/12/2022	31/12/2022
Andalucía	319.660	279.070	40.590	12,70%	307.238	270.632	36.606	11,91%
Aragón	40.029	39.671	358	0,89%	39.112	37.547	1.565	4,00%
Asturias, Principado de	32.855	30.221	2.634	8,02%	31.755	28.977	2.778	8,75%
Balears, Illes	32.468	28.700	3.768	11,61%	29.491	26.198	3.293	11,17%
Canarias	45.502	39.639	5.863	12,89%	41.768	34.697	7.071	16,93%
Cantabria	18.727	17.466	1.261	6,73%	18.426	17.553	873	4,74%
Castilla y León	120.382	120.214	168	0,14%	114.380	114.173	207	0,18%
Castilla - La Mancha	74.590	69.984	4.606	6,18%	69.929	67.338	2.591	3,71%
Cataluña	270.305	199.875	70.430	26,06%	257.644	187.874	69.770	27,08%
Comunitat Valenciana	157.949	140.566	17.383	11,01%	144.410	133.839	10.571	7,32%
Extremadura	40.297	34.508	5.789	14,37%	38.917	32.795	6.122	15,73%
Galicia	74.926	73.023	1.903	2,54%	71.374	68.103	3.271	4,58%
Madrid, Comunidad de	185.310	173.387	11.923	6,43%	173.065	163.762	9.303	5,38%
Murcia, Región de	46.467	39.648	6.819	14,67%	44.287	37.762	6.525	14,73%
Navarra, Comunidad Foral de	16.440	15.742	698	4,25%	16.013	15.245	768	4,80%
País Vasco	81.460	66.938	14.522	17,83%	79.067	65.206	13.861	17,53%
Rioja, La	10.602	9.002	1.600	15,09%	10.545	8.548	1.997	18,94%
Ceuta y Melilla	3.677	3.297	380	10,33%	3.439	3.188	251	7,30%
España	1.571.646	1.380.951	190.695	12,13%	1.490.860	1.313.437	177.423	11,90%

ÁMBITO TERRITORIAL	DIFERENCIA RESOLUCIONES TOTAL PERSONAS BENEFICIARIAS CON DERECHO A PRESTACIÓN	DIFERENCIA PERSONAS BENEFICIARIAS CON PRESTACIONES Nº	DIFERENCIA LISTAS DE ESPERAS	DIFERENCIA % DE PERSONAS EN LISTA DE ESPERA/TOTAL PERSONAS BENEFICIARIAS	% DE REDUCCIÓN DE LA LISTA	% DE AUMENTO DEL Nº DE BENEFICIARIOS CON DERECHO A PRESTACIÓN	% DE AUMENTO DEL Nº DE BENEFICIARIOS CON PRESTACIONES	POBLACIÓN CCAA DICIEMBRE 2022 Datos IMSERSO sobre INE 01/01/2022 (Datos definitivos (publicado 24/01/2023))	LISTA DE ESPERA EN RELACIÓN A LA POBLACIÓN
	dic22-sep23	dic22-sep23	dic22-sep23	dic22-sep23	dic22-sep23	dic22-sep23	dic22-sep23		
Andalucía	12.422	8.438	3.984	0,78%	10,88%	4,04%	3,12%	8.500.187	0,43%
Aragón	917	2.124	-1.207	-3,11%	-77,12%	2,34%	5,66%	1.326.315	0,12%
Asturias, Principado de	1.100	1.244	-144	-0,73%	-5,18%	3,46%	4,29%	1.004.686	0,28%
Balears, Illes	2.977	2.502	475	0,44%	14,42%	10,09%	9,55%	1.176.659	0,28%
Canarias	3.734	4.942	-1.208	-4,04%	-17,08%	8,94%	14,24%	2.177.701	0,32%
Cantabria	301	-87	388	2,00%	44,44%	1,63%	-0,50%	585.402	0,15%
Castilla y León	6.002	6.041	-39	-0,04%	-18,84%	5,25%	5,29%	2.372.640	0,01%
Castilla - La Mancha	4.661	2.646	2.015	2,47%	77,77%	6,67%	3,93%	2.053.328	0,13%
Cataluña	12.661	12.001	660	-1,02%	0,95%	4,91%	6,39%	7.792.611	0,90%
Comunitat Valenciana	13.539	6.727	6.812	3,69%	64,44%	9,38%	5,03%	5.097.967	0,21%
Extremadura	1.380	1.713	-333	-1,37%	-5,44%	3,55%	5,22%	1.054.776	0,58%
Galicia	3.552	4.920	-1.368	-2,04%	-41,82%	4,98%	7,22%	2.690.464	0,12%
Madrid, Comunidad de	12.245	9.625	2.620	1,06%	28,16%	7,08%	5,88%	6.750.336	0,14%
Murcia, Región de	2.180	1.886	294	-0,06%	4,51%	4,92%	4,99%	1.531.878	0,43%
Navarra, Comunidad Foral de	427	497	-70	-0,55%	-9,11%	2,67%	3,26%	664.117	0,12%
País Vasco	2.393	1.732	661	0,30%	4,77%	3,03%	2,66%	2.208.174	0,63%
Rioja, La	57	454	-397	-3,85%	-19,88%	0,54%	5,31%	319.892	0,62%
Ceuta y Melilla	238	109	129	3,04%	51,39%	6,92%	3,42%	168.287	0,15%
España	80.786	67.514	13.272	0,23%	7,48%	5,42%	5,14%	47.475.420	0,40%